

GESTIONE DI IMPIANTI DI SICUREZZA  
MULTIBRAND  
CON **UN UNICO SOFTWARE**

## INTEGRAZIONE DI SISTEMI

Antintrusione

Antincendio

Telecamere

Controllo accessi

Domotica

## PUNTI DI FORZA

- **SUPERVISIONE** di diversi sistemi di sicurezza con un unico programma.
- **INVIO** dei **COMANDI** alle centrali.
- **INTERAZIONE** automatica tra i sistemi.
- **CONNESSIONI** locali e remote.
- **SEMPLICE** da usare.

# SISTEMI INTEGRATI

## ANTINTRUSIONE

### Honeywell

Galaxy 60/128/504/512  
Galaxy G3 48/144/520  
Galaxy Dim. 40/96/264/520  
Galaxy Flex 20/50/100  
Vista 12/48/120  
Vista PT2/4110 Vista 25

Risco ProSys Plus  
Risco LightSys 2  
Risco Agility 2/3

Eaton i-on 30  
Eaton i-on 40 h  
Eaton i-on Style

### Tecnoalarm

Tecnoalarm TP16-256/512  
Tecnoalarm TP20-440  
Tecnoalarm TP8-64 BUS  
Tecnoalarm TP8-96 VIDEO  
Tecnoalarm TP8-88/88 PLUS

### VANDERBILT

Vanderbilt SPC 4000  
Vanderbilt SPC 5000  
Vanderbilt SPC 6000

Securlan 48/88/88F/128 256/300

P ▲ R ▲ D O X

Magellan  
Spectra

### NetworX

NX-4V/NX-6V/NX-8V/NX-8E

ARITECH CS275  
ARITECH CS375  
ARITECH CS575  
ARITECH CS875

Perimetrali :

DEA

security®  
DEA NET

Micmar

Ricevitore :

ADEMCO

Ademco Contact-ID/ SIA

SIA IP DC9

Algorinet  
Algolite

Cooper 1100/1200/3000

Atena

Notifier AM 2000  
Notifier AM 4000  
Notifier AM 6000  
Notifier AM 8000  
Notifier AM 8200

Algoplus/Kentek

Tecnofire

Ademco Fire 1/2/4

Morley Zx 1e/2e/5e  
Morley Dx 1/2/3

# TELECAMERE

## Honeywell

HRDP, HRDPH  
HRHD, HRXD  
HRSD, Fusion

## SAMSUNG

DVR,NVR, Net Camera

## HIKVISION

DVR,NVR, Net Camera

DVR,NVR, Net Camera

Net Camera

## RTSP VIDEO

# CONTROLLO ACCESSI

**Honeywell**

GALAXY

**Honeywell**

NetAXS 1/2/3/4

**VANDERBILT**

DOMOTICA

On/Off

COMANDI API  
(HTTP)

ESEMPI  
DI  
APPLICAZIONE

### SITO INDUSTRIALE

Eureka Server può essere utilizzato come postazione in un unico impianto di sicurezza, permettendo così la supervisione delle centrali antintrusione, antincendio, TVCC, ecc. dell'edificio.

## ESEMPI DI APPLICAZIONE

### CATENA DI NEGOZI

Eureka Server può essere utilizzato per controllare e supervisionare centrali dislocate in diversi impianti di sicurezza, anche se si trovano in diverse città.

Guardiania  
Sede generale

## ESEMPI DI APPLICAZIONE

### SUPERVISIONE CON DIVERSE POSTAZIONI DI CONTROLLO

Eureka Server permette di controllare e supervisionare un impianto di sicurezza anche attraverso **postazioni client (Eureka Client)**

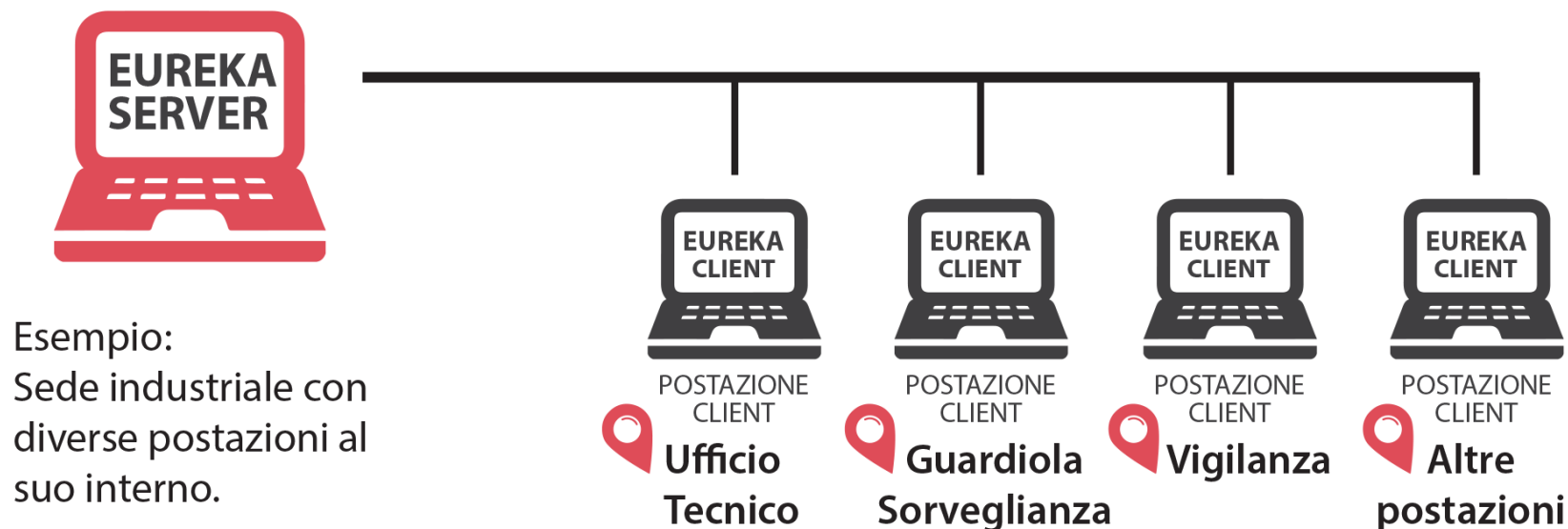

## ESEMPI DI APPLICAZIONE

### SUPERVISIONE DI PIU' SITI INDUSTRIALI

**Eureka Client** permette di controllare e supervisionare contemporaneamente più impianti di sicurezza gestiti da un Eureka Server.

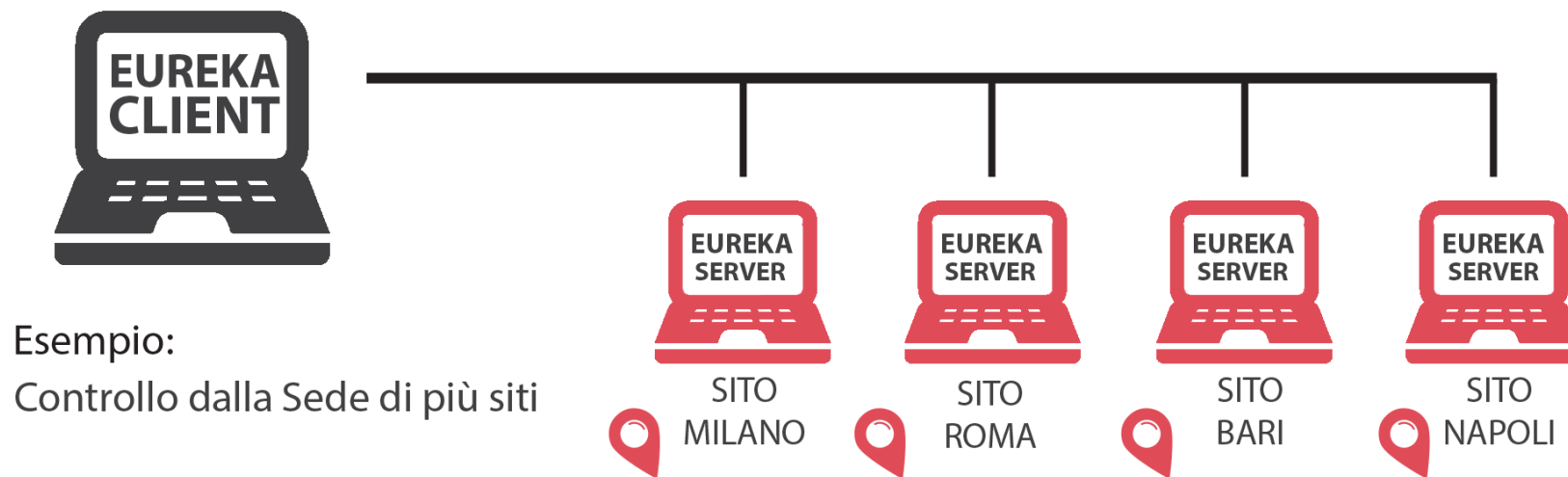

**Oltre 1900  
installazioni**

**Tra cui:**

- **Centri commerciali**
- **Metropolitane**
- **Musei**
- **Catene di negozi**
- **Università**
- **Siti industriali**
- **Enti pubblici**
- **Banche**
- **Alberghi**
- **Abitazioni private**

**FUNZIONALITA'  
DEL  
SISTEMA**

## SUPERVISIONE

- Stato delle centrali
- Eventi in corso

### Filtri per :

- evento
- centrale
- gruppo di centrali

**Lista Periferiche (Left Panel):**

- ANTINTRUSIONE PESCARA
- ANTINTRUSIONE PT CONFEZIONAMENTO
- ANTINTRUSIONE PT ESTERNO** (highlighted)
- ANTINTRUSIONE PT ZANGOLA
- GALAXY Settore 01

**Table of Events (Main Table):**

Ora	Data	Eventi	Periferica	Sensore
16:49:54	04/04/19	Non Risponde ETH	GALAXY	
16:38:21	04/04/19	Zona Aperta	ANTINTRUSIONE PT ZANGOLA	1012 INGRESSO PEDONALE
16:34:46	04/04/19	Zona Aperta	ANTINTRUSIONE PESCARA	1008 RIFIUTI
14:36:21	04/04/19	Disinserito	ANTINTRUSIONE PESCARA	
07:52:30	04/04/19	Disinserito	ANTINTRUSIONE PT ESTERNO	
09:24:32	02/04/19	Disinserito	ANTINTRUSIONE PT CONFEZIONAMEN...	

**Right Panel (Status):**

- Schedario
- Gruppo 001
- Guasto
- Non Pronto
- Zona Aperta
- Pronto

**Annotations:**

- "Elenco periferiche collegate." points to the left panel.
- "Elenco eventi e stato del sistema." points to the main table.
- "Diverse possibilità di filtri." points to the bottom filter bar.

**Bottom Filter Bar:**

Gruppo | Scheda | Mappa | Telecamere | Macro | Filtro Eventi | Eventi Lettori | Attivazioni | Storico

## INVIO DI COMANDI

- Possibilità di inviare comandi dall'**elenco degli eventi**.
- Possibilità di inviare comandi dall'**elenco delle periferiche**.

Lista Periferiche	Ora	Data	Eventi	Periferica	Sensore
ANTINTRUSIONE PESCARA	20:15:15	03/04/19	Non Risponde ETH	GALAXY	
ANTINTRUSIONE PT CONFEZIONAMENTO	07:41:54	03/04/19	Disinserito	ANTINTRUSIONE PESCARA	
ANTINTRUSIONE PT ESTERNO	07:36:15	03/04/19	Zona Aperta	ANTINTRUSIONE PT ZANGOLA	1012 INGRESSO PEDONALE
ANTINTRUSIONE PT ZANGOLA	09:24:32	02/04/19	Disinserito	ANTINTRUSIONE PT CONFEZIONAMEN...	
GALAXY Settore 01	07:57:21	01/04/19	Disinserito	ANTINTRUSIONE PT ESTERNO	

The modal dialog "ANTINTRUSIONE PT ZANGOLA" contains the following elements:

- Title: ANTINTRUSIONE PT ZANGOLA
- Event: 1012 INGRESSO PEDONALE
- Buttons: Escludi, Includi, Comandi, Mappa

The interface also includes a sidebar with navigation options: Impostazione, Periferiche, Mappe, Attivazioni, Accessi, Storico, Debug, Ricezione, IP Interface, and TVCC. The bottom status bar shows: Gruppo, Scheda, Mappa, Telecamere, Macro, Filtro Eventi, Eventi Lettori, Attivazioni, Storico.

## SUPERVISIONE

- Mappe grafiche

# SUPERVISIONE

- Attivazione telecamere

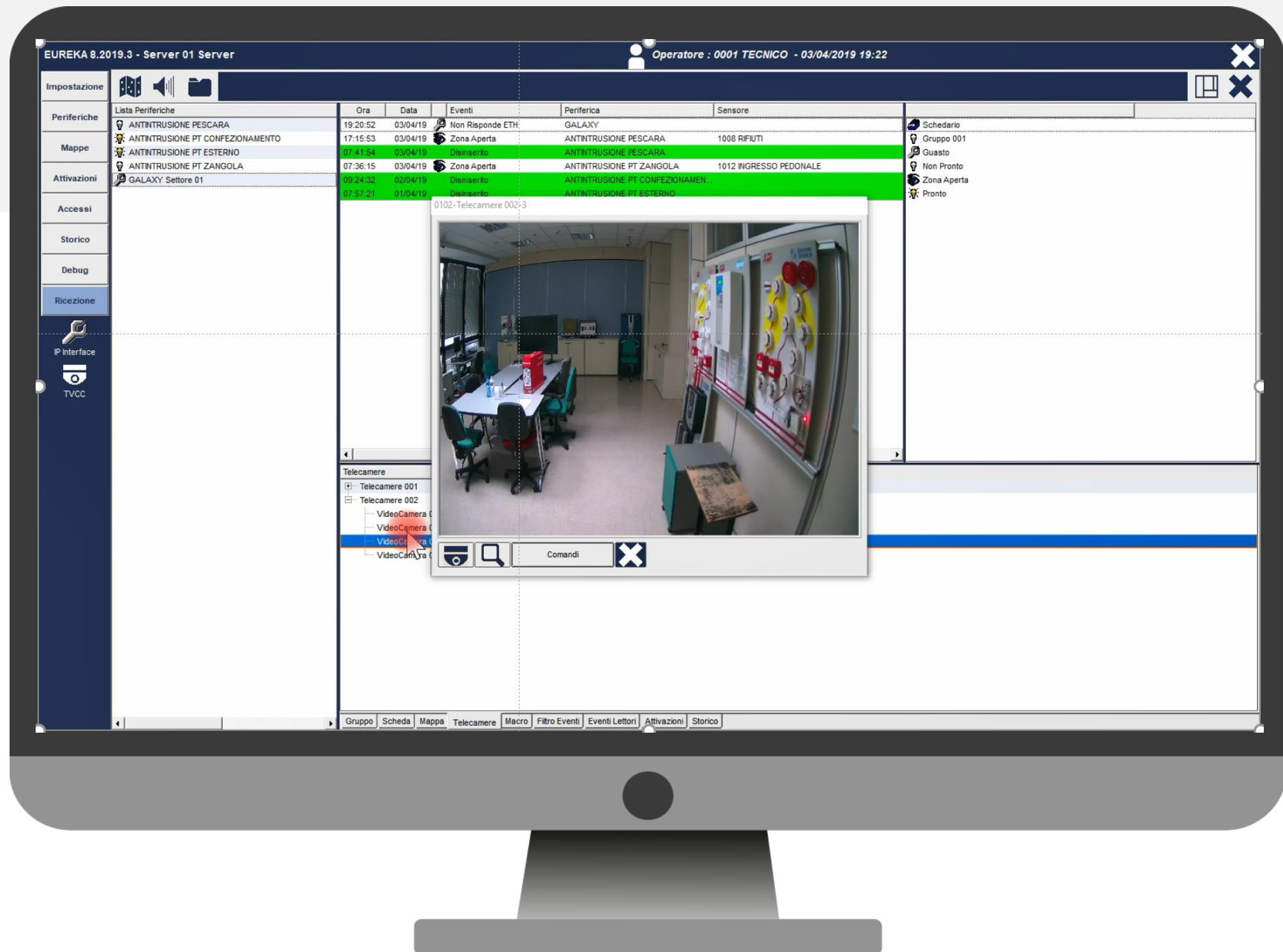

## CONTROLLO ACCESSI

### Gestione AREE:

- Presenze
- Contatore di presenze
- Evento primo ingresso
- Evento ultima uscita

Operatore : 0012 John Brown - 09/01/2018 18.00

Ora	Data	Periferica	Eventi	Sensore
17.59.58	09/01/18	Area 001	Primo ingresso	
17.59.58	09/01/18	Area 001	Ingresso 4184 - Mario Rossi	NetAXS - Lettore1

Schedario

- Area 002 ( 0)
- Area 001 ( 1)
- Area accessi 003 ( 0)

Eventi di ingresso nell'area di accesso.

Contatori presenze nelle aree di accesso.

## INTERAZIONE TRA SISTEMI

Creazione di **regole** di attivazione

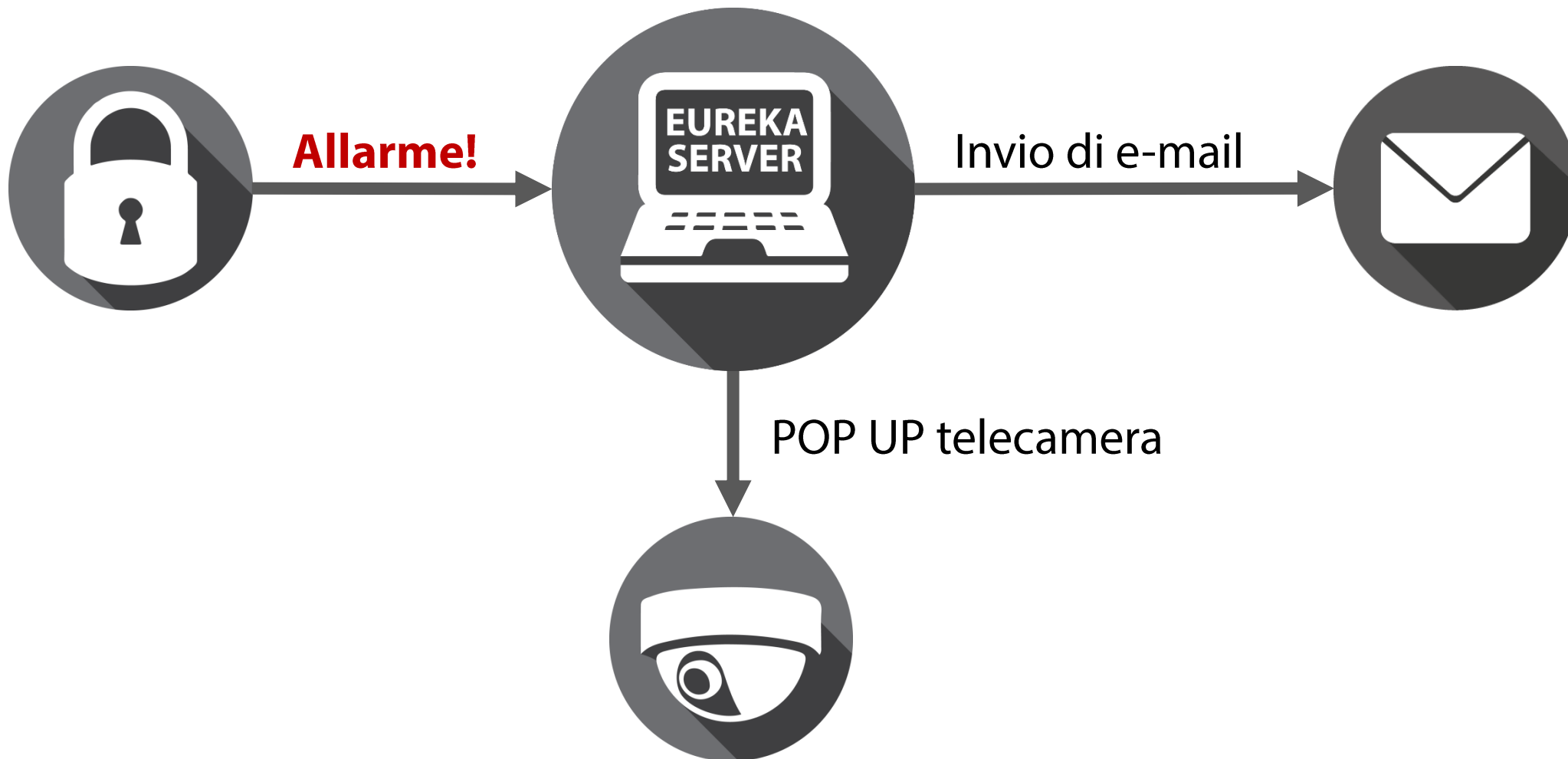

## Gestione del sistema con operatori i cui accessi sono personalizzati:

- Funzioni del programma
- Invio dei comandi
- Richiesta password
- Accessi a centrali
- Visualizzazione delle telecamere

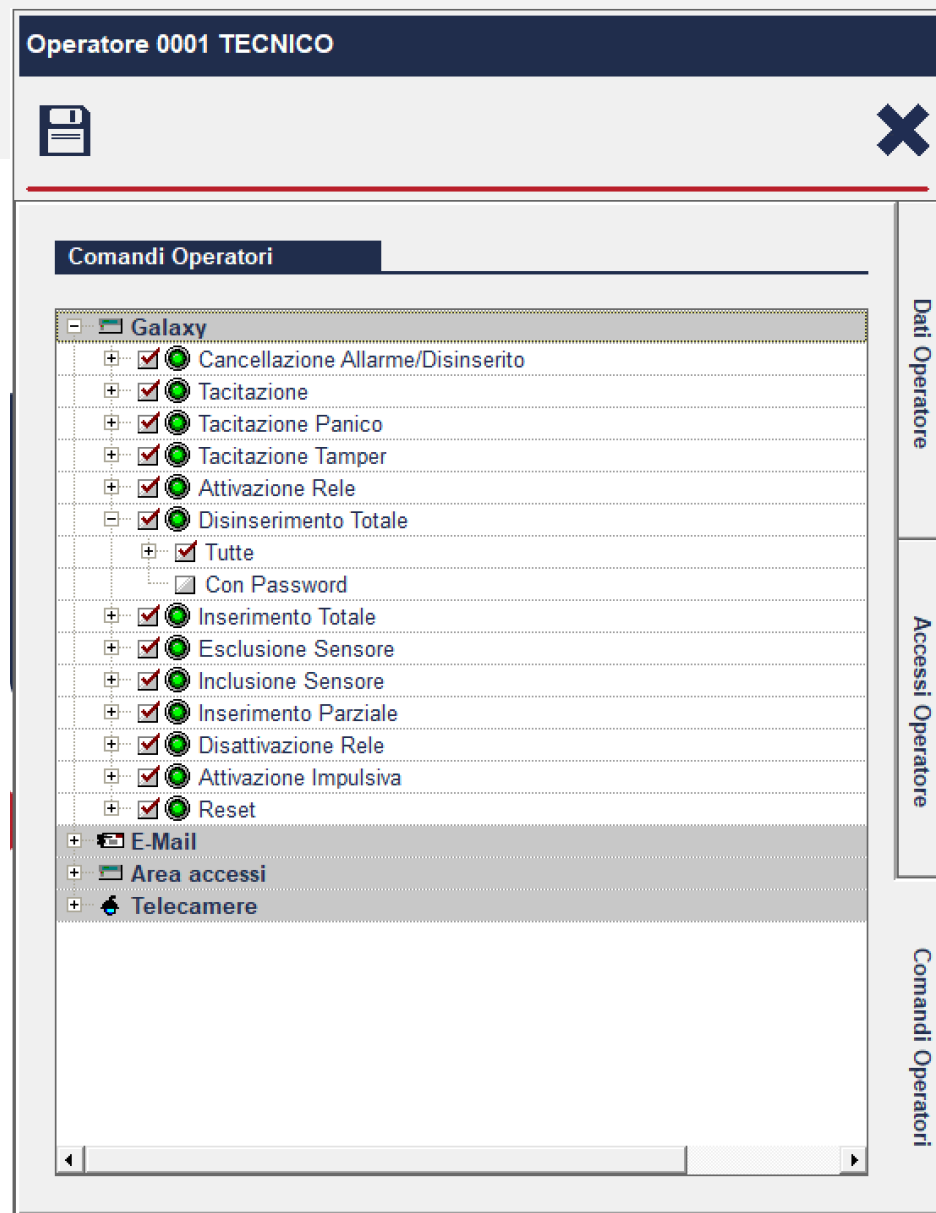

# CONNESSIONE CON I SISTEMI INTEGRATI

## CONNESSIONE LOCALE

- **EUREKA SERVER** può essere collegato **localmente in seriale** con le centrali di antintrusione/antincendio.

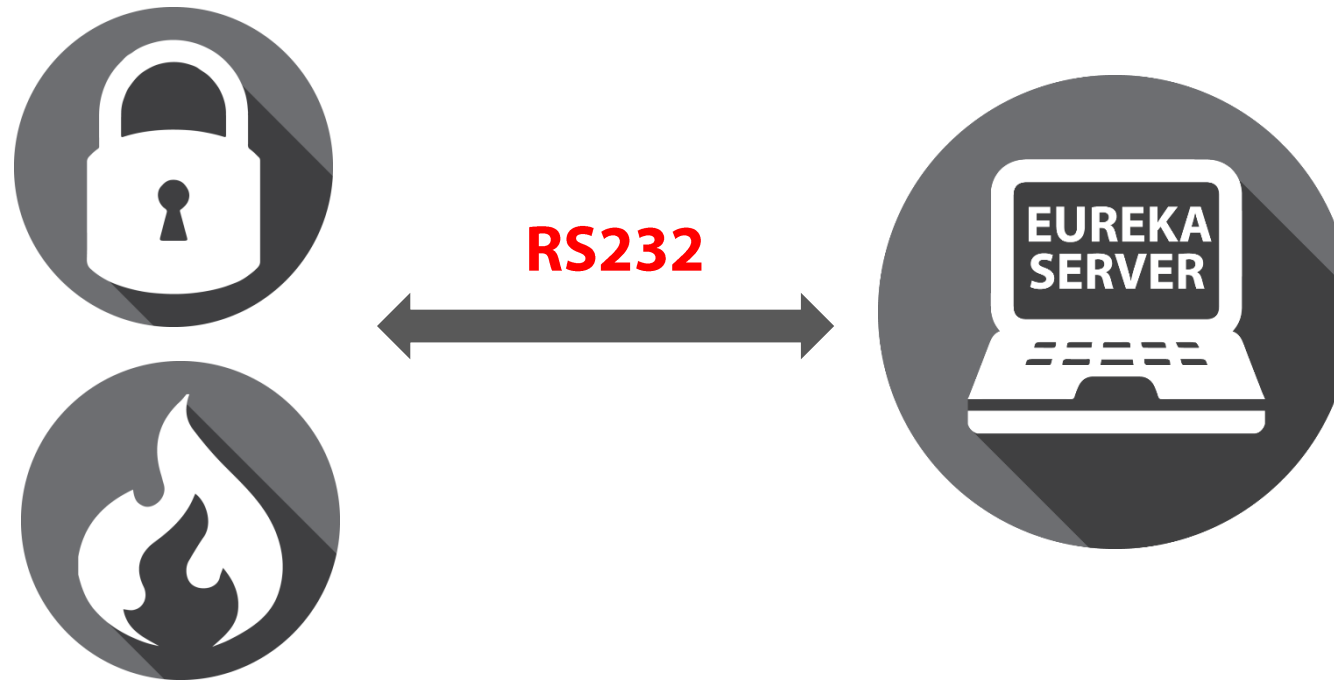

## CONNESSIONE REMOTA

- **EUREKA SERVER** può essere collegato **in rete** con i sistemi integrati che lo consentono.

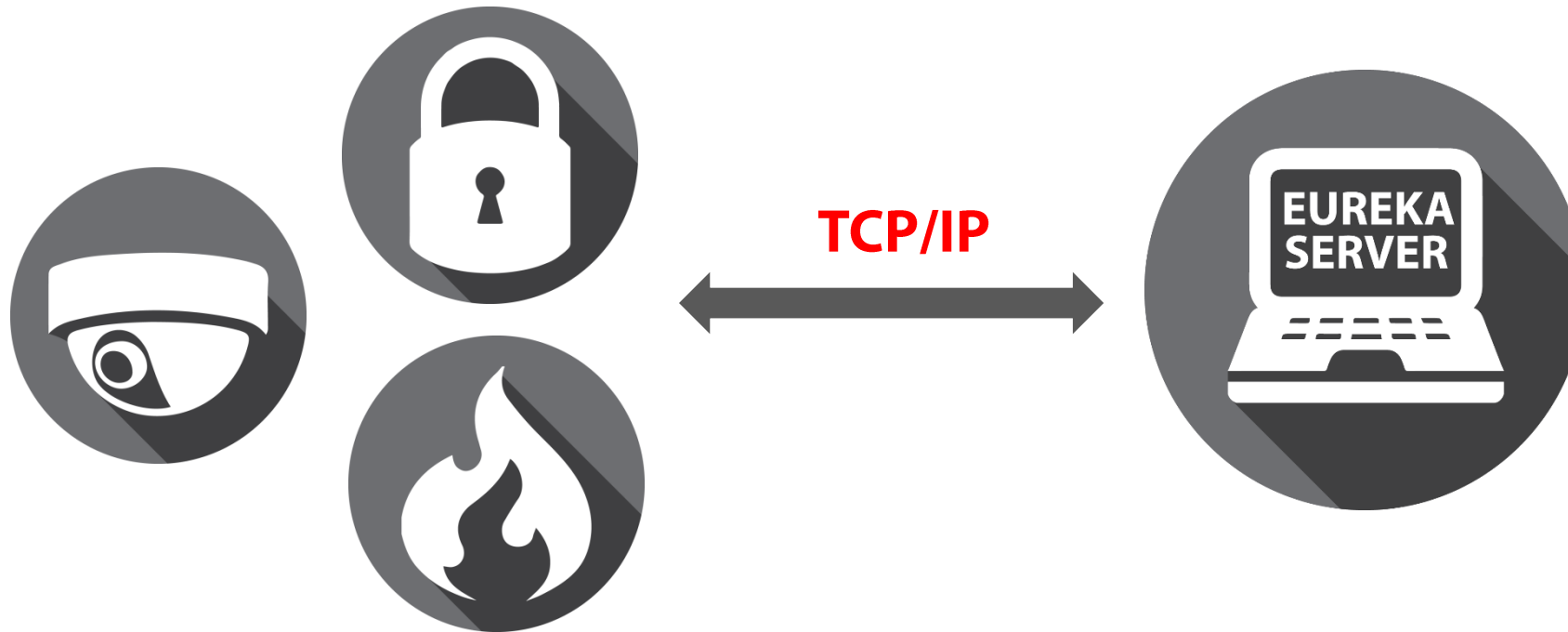

## CONNESSIONE REMOTA

- **EUREKA SERVER** può essere collegato in remoto con le centrali di antintrusione/antincendio anche se prevedono la sola connessione seriale

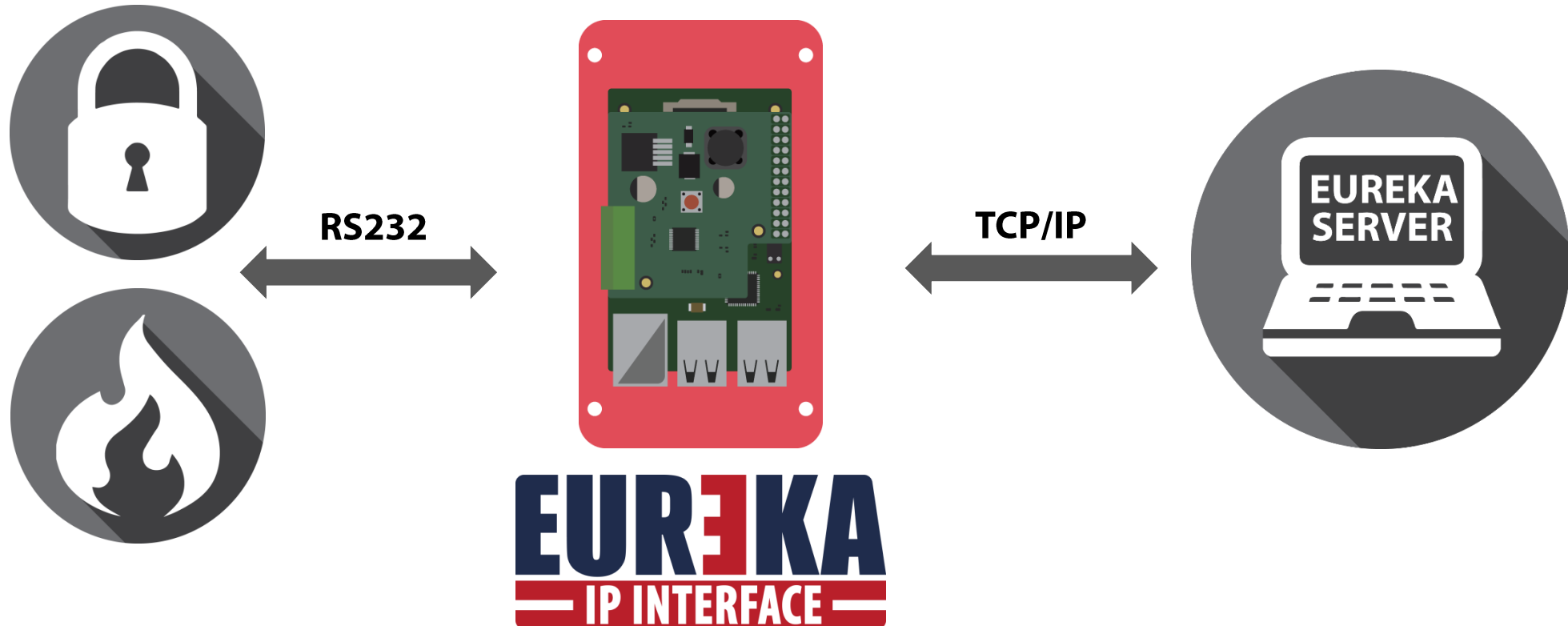

**Antintrusione:**

Ademco Vista (EUREKA, MODBUS, SIAIP)

Honeywell Galaxy (EUREKA, MODBUS, SIAIP, CEI-ABI)

Risco ProSys Plus, LightSys 2, Agility 3/4 (EUREKA, MODBUS, SIAIP, CEI-ABI)

Aritech CS275/CS375/CS575/CS875 (EUREKA, SIAIP)

Caddx NetworX NX-4V/NX-6V/NX-8V/NX-8E (EUREKA, SIAIP)

Paradox Magellan/Spectra (EUREKA, SIAIP)

Micmar (EUREKA)

**Antincendio:**

Notifer AM2000/4000/6000/8000 (EUREKA, MODBUS, SIAIP)

Algolite (EUREKA, SIAIP)

Algorinet (EUREKA, MODBUS, SIAIP)

Algoplus (EUREKA, MODBUS, SIAIP)

Morley Dx (EUREKA, SIAIP)

Ademco Fire (EUREKA, SIAIP)

**Server integrati**

- **EUREKA**
- **MODBUS**
- **SIAIP**
- **CEI-ABI.**

# EUREKA SERVER CLOUD

**Eureka Server** può essere supervisionato da pagina web utilizzando il servizio **EUREKA SERVER CLOUD**

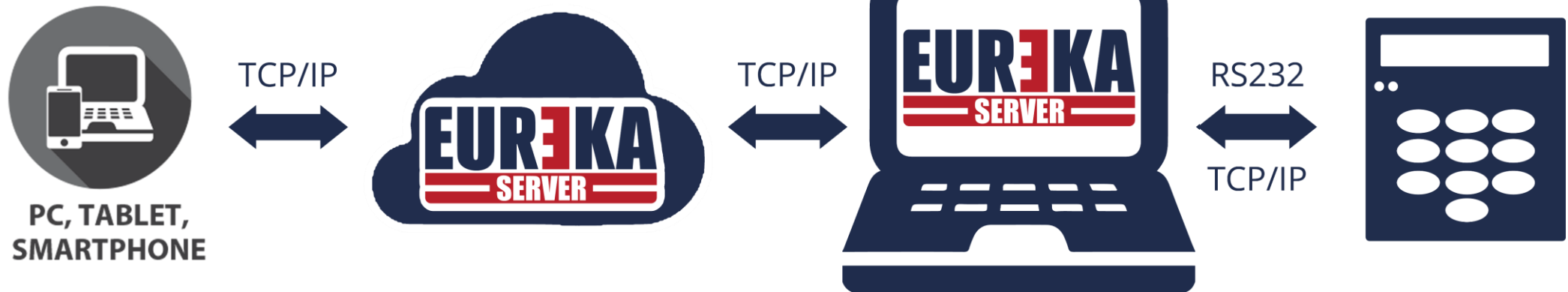

**Eureka Server** può  
essere  
supervisionato da  
pagina web  
utilizzando il  
servizio  
**EUREKA SERVER  
CLOUD**

Eureka Server può essere supervisionato da APP utilizzando il servizio **EUREKA SERVER CLOUD**

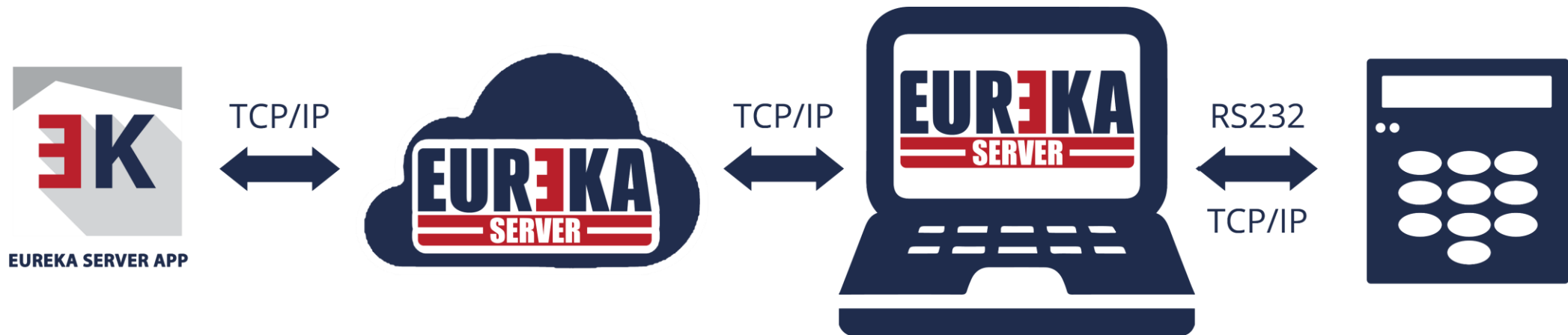

Eureka Server può  
essere  
supervisionato con  
una **APP**  
utilizzando il  
servizio  
**EUREKA SERVER  
CLOUD.**

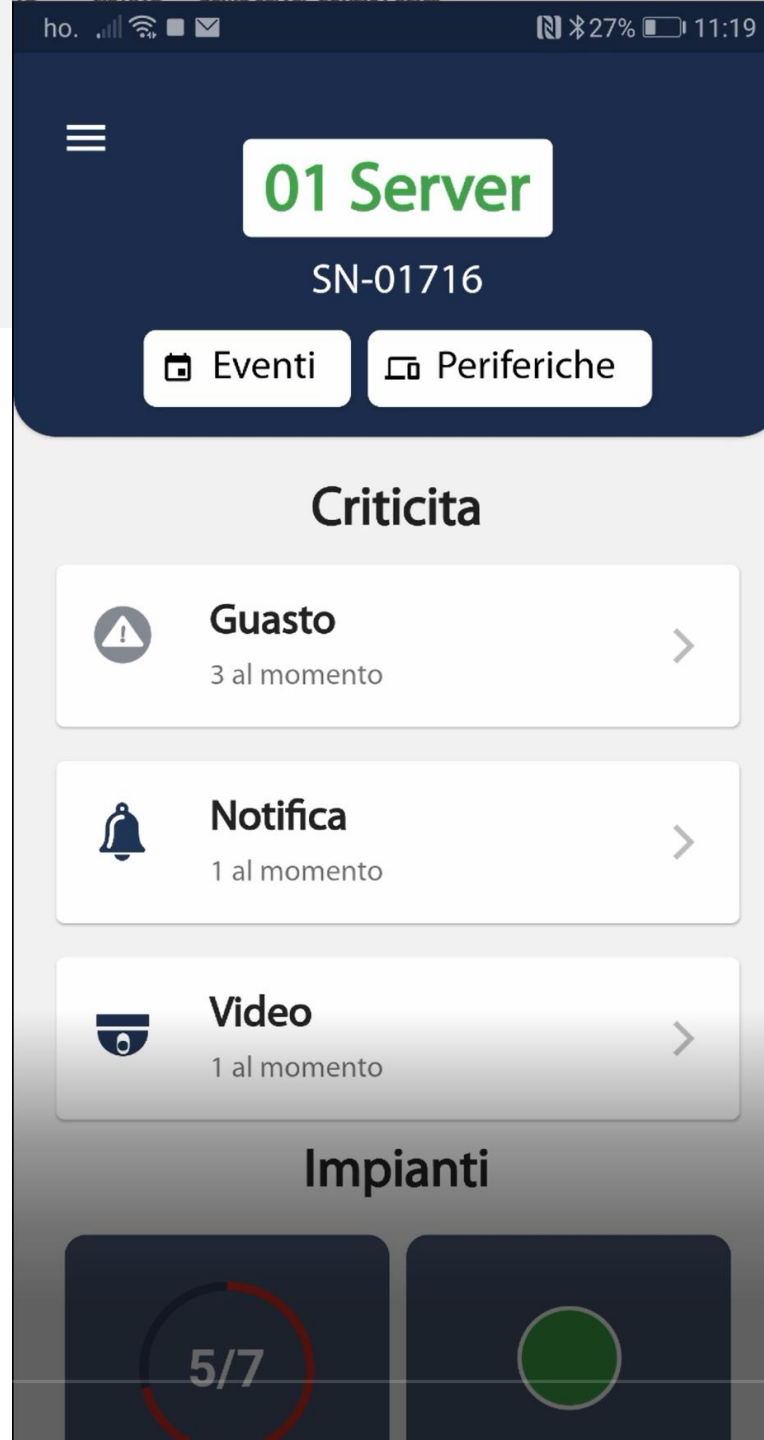

# POSTAZIONE CLIENT WEB

In alternativa al servizio Cloud **Eureka Server** può essere supervisionato in locale o remoto da smartphone, tablet, pc via web per mezzo di una **scheda hardware**

**EUR3KA**  
— SLAVE WEB —

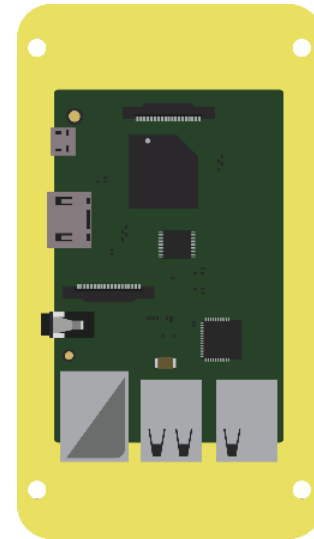

## ACCESSO WEB

**EUREKA SLAVE WEB** è una scheda hardware connessa in rete ad un **EUREKA SERVER** da cui riceve le informazioni relative allo stato delle centrali connesse e lo pubblica in rete.

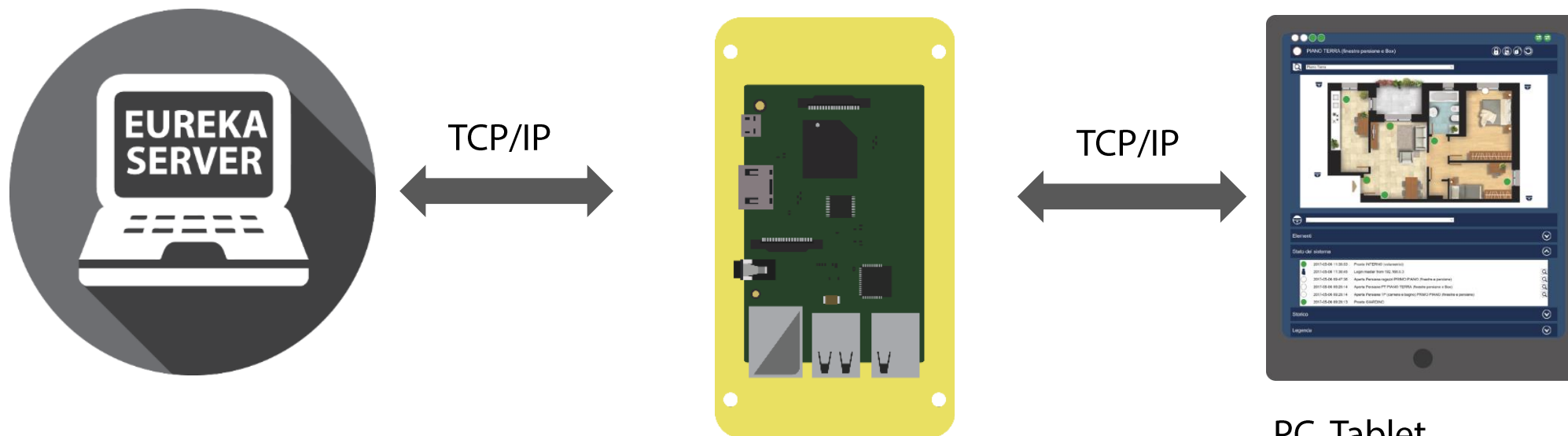

PC, Tablet,  
Smartphone.

PRODOTTI

### SOFTWARE

- Pacchetto **BASIC** - 2 connessioni
- Pacchetto **SYSTEM** - 4 connessioni
- Pacchetto **PLUS** - 8 connessioni
- Pacchetto **PREMIUM** - 16 connessioni
- Possibilità di aggiungere **connessioni**
- **Aggiornamento** versione Software

### CLIENT

- **Postazione client** per supervisionare un Eureka Server da un'altro PC

### IP INTERFACE

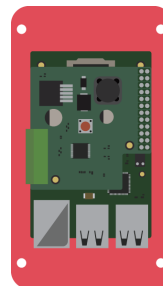

- Scheda Hardware **Eureka IP-Interface** per connessione IP di un server con una centrale antintrusione/antincendio
- Codice di sblocco **Modbus/CEIABI**
- Codice di sblocco **SIA IP**

### SLAVE WEB

- Scheda Hardware **Eureka Slave Web** per connessione IP di un server Eureka
- Gestione locale

### **EUREKA SERVER CLOUD**

App per supervisione di **Eureka Server** via web

# EUR3KA

C O N N E C T I O N

**[www.eurekaconnection.com](http://www.eurekaconnection.com)**  
**[tecnico@eurekaconnection.com](mailto:tecnico@eurekaconnection.com)**